

SE ENTREPLAN

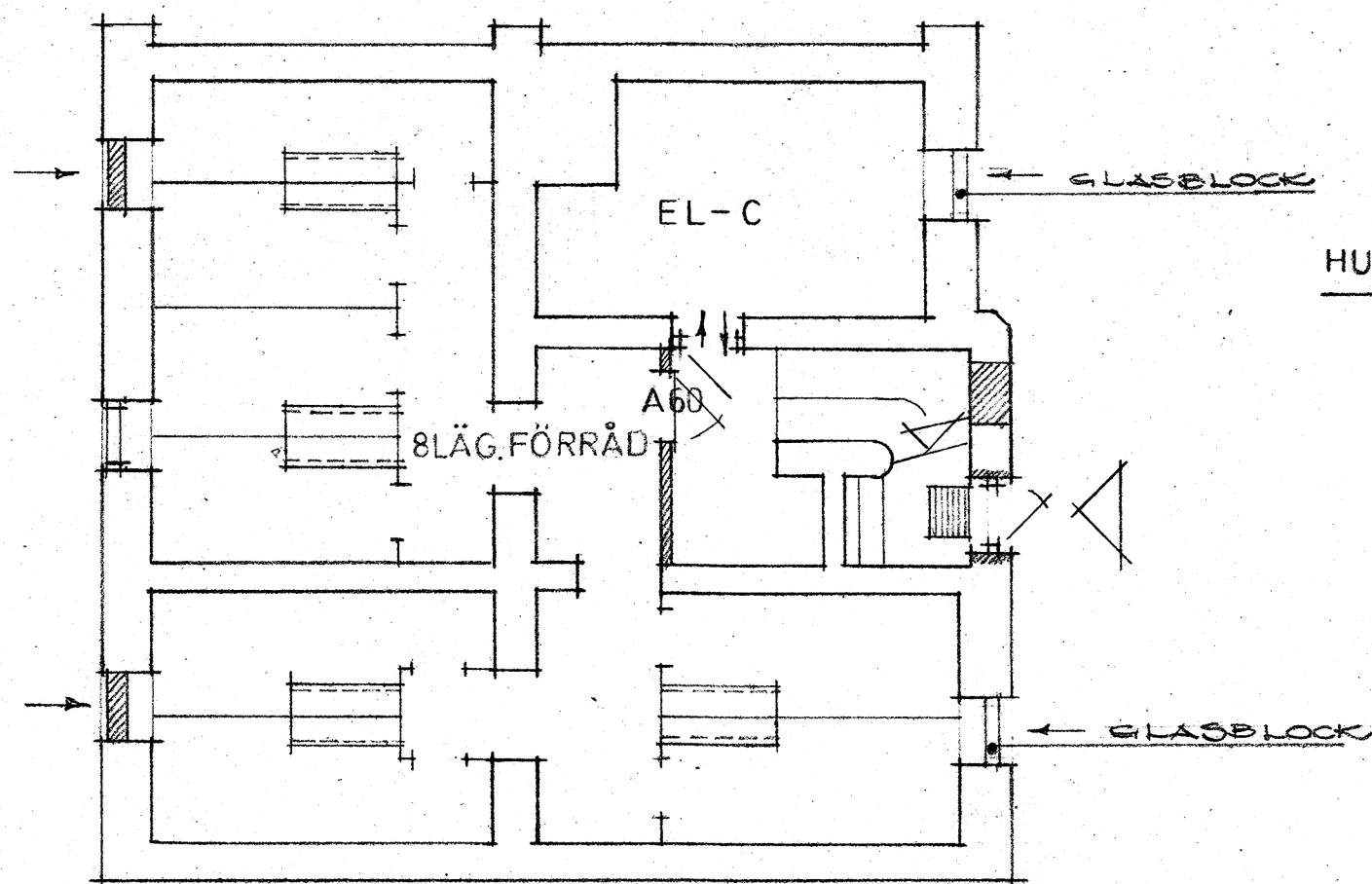

HUS 2

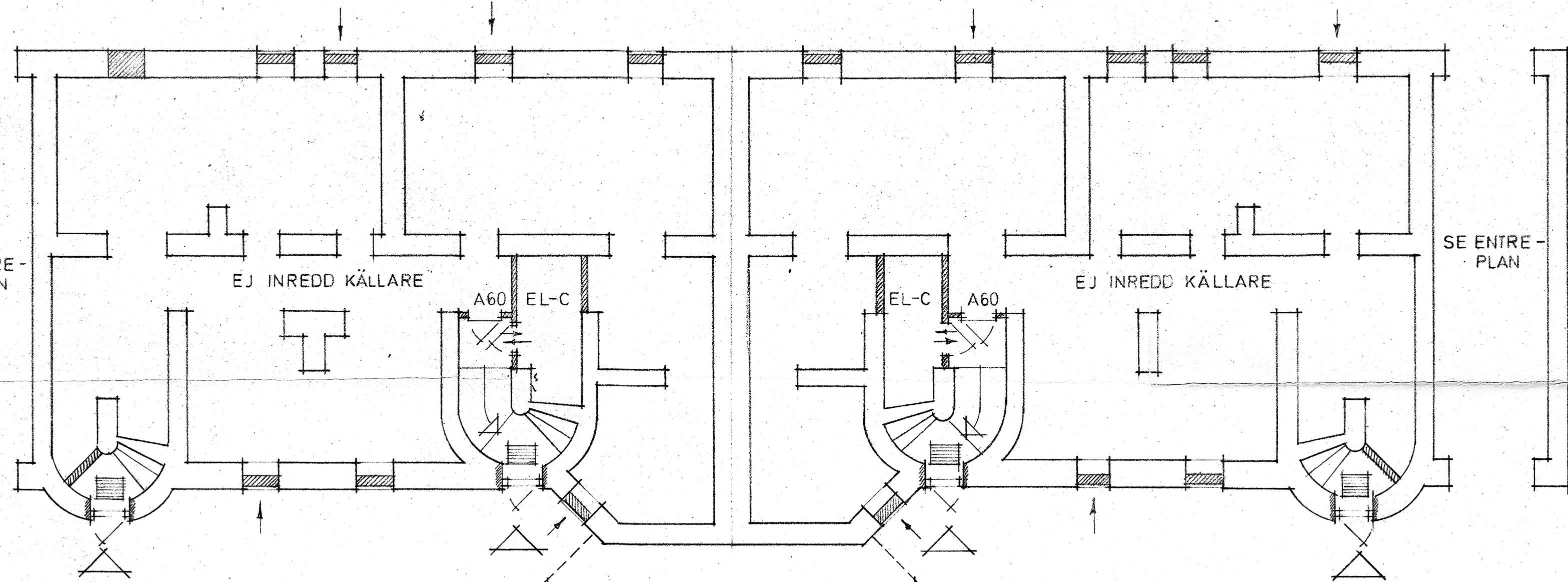

SE ENTRE-PLAN

SE ENTRE-PLAN

HUS 15

RIVES

HUS 16

### FÖRKLARINGAR

MEKANISK VENTILATION REDOVISKE  
 AV VVS KONSULTFÖRETAGET RINNINGEN  
 NYA VÄGGAR AV 100 LÄTTBETON  
 SOM PUTSAS PÅ BÅDA SIDOR  
 NYA YTTRE VÄGGAR REPP I GEN-  
 MURNING I DEF. FÖNSTERÖPPNINGAR  
 UTFÖRES ENL. K-RITT.

### FÖRESKRIFTER

BRANDKLASS  
 TRAPPHUSVÄGGAR I KÄLLARE LÄGST X60  
 SKILDEVÄGGAR I LÄG. FÖRRÅD UTFÖRES AV  
 TRÄREGLAR OCH METALLTRÄDNÄT

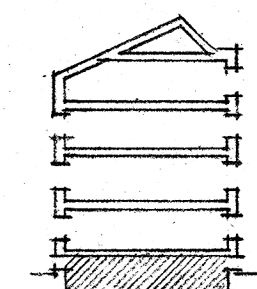
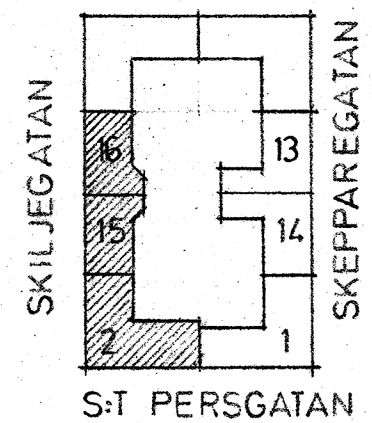

BYGGNADSNÄMNDEN NORRKÖPING  
 Ink den 4.3.75 med 731/75  
 Granskad  
 Tillhör beslut den 9  
 I tjänsten:

REV. BETR.	ALLMÄNN	1977.02.28	A.F.
KV. ORREN 1, NORRKÖPING OMBYGGNAD AV BOSTADSHUS PLANO, KÄLLARPLAN	DAT.	23/75	SIGN. 09:06
<b>CLAES FRAENKI</b> ARKITEKONTOR AB	JFR. RITN.	SKALA	1:100
TJUSARBACKEN 9. 603 61 NORRKÖPING. TEL. 011/187411, 187511	DATUM	1976.01.15	RITAD A.F.
MEMBER I SPA FÖRENINGEN SVERIGS PRAKTISERANDE ARKITEKTER	GRANSKAD		